



Sierrapando

SR5 S1-151 (IE-SR)

DESCRIPCIÓN Y TIPOLOGÍA:

Casona con balcón y edificación auxiliar

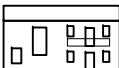

Casona de piedra con balcón, parte del edificio principal está destinado a establo y pajar. Cuenta con edificación auxiliar anexa. Cerramiento de piedra en los límites este y sur de la parcela, con ejemplares arbóreos en el interior.

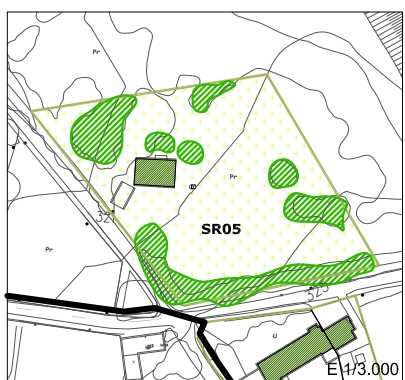

CLASE DE SUELO

SR-EP_de Recurso de Suelo

GRADO DE PROTECCIÓN

AMBIENTAL. Grado 1

CRITERIOS DE INTERVENCIÓN:

-Obras de consolidación, conservación y mantenimiento, restauración y rehabilitación.

-Obras exteriores y de reestructuración según normativa general

USOS PERMITIDOS:

Agropecuario, Residencial, Equipamiento.

SR6 S1-145/S1-144 (IE-SR)

DESCRIPCIÓN Y TIPOLOGÍA:

Conjunto: casa llana y ermita

Conjunto de edificaciones en hilera. El volumen saliente corresponde a una ermita de pequeño campanario sobre tejado a cuatro aguas y entrada porticada. Las edificaciones adosadas, si bien poseen altura distinta, mantienen el ritmo de fachada y características constructivas.

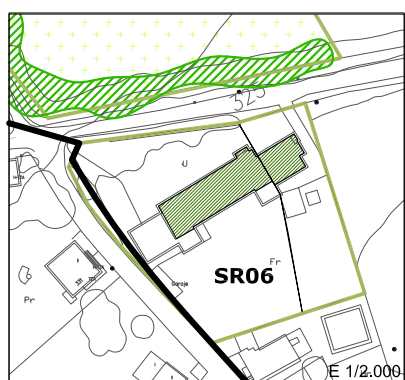

CLASE DE SUELO

SR-EP_de Recurso de Suelo

GRADO DE PROTECCIÓN

AMBIENTAL. Grado 1

CRITERIOS DE INTERVENCIÓN:

-Obras de consolidación, conservación y mantenimiento, reestructuración que no afecte a la tipología.

-Obras de demolición parcial, sólo admisible cuando se reproduzcan sus características morfotipológicas.

USOS PERMITIDOS:

Agropecuario, Residencial, Equipamiento.

Entorno de Barreda

SR7 S3-027 (IE-SR)

DESCRIPCIÓN Y TIPOLOGÍA:

Casa llana con auxiliar

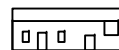

Variación simplificada del tipo de casa con solana y soportal. Se trata de una casa llana con edificación auxiliar de uso agropecuario adosado. Interés de las carpinterías de los huecos, especialmente de las ventanas simétricas respecto a la puerta, con barandilla balaustrada. Destacan también el zócalo y la disposición general de los huecos.

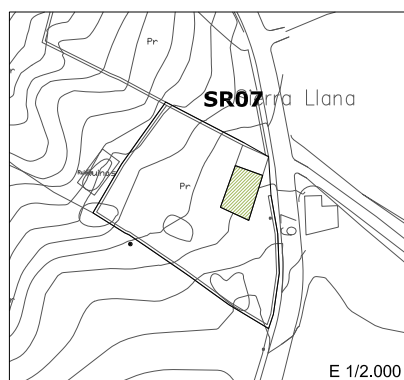

CLASE DE SUELO

SR-EP_Producción Agroganadera

GRADO DE PROTECCIÓN

AMBIENTAL. Grado 2

CRITERIOS DE INTERVENCIÓN:

-Obras de consolidación, conservación y mantenimiento, reestructuración que no afecte a la tipología.

-Obras de demolición y sustitución, sólo admisible cuando se reproduzcan sus características morfotipológicas.

USOS PERMITIDOS:

Agropecuario, Residencial.

Miravalles Este

SR8 S3-067 (IE-SR)

DESCRIPCIÓN Y TIPOLOGÍA:

Casa con solana y soportal

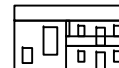

Edificación tipo: casa con solana y soportal, con un primer piso de mayor altura de la habitual y con cuerpos adosados: por un lado tejadillo y por otro garaje /terraza. Adquiriendo de esta forma una apariencia en hilera con gesto orgánico que recoge el camino. Destacan la barandilla de la solana, así como las carpinterías, en madera de color verde, contrastando con la fachada.

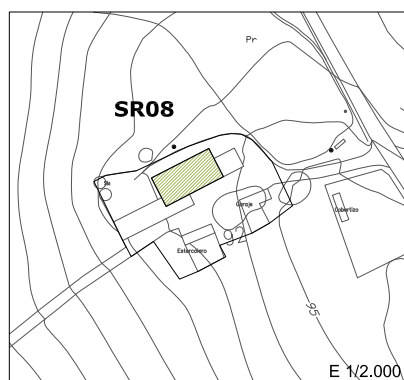

CLASE DE SUELO

SR-EP_Producción Agroganadera

GRADO DE PROTECCIÓN

AMBIENTAL. Grado 2

CRITERIOS DE INTERVENCIÓN:

-Obras de consolidación, conservación y mantenimiento, reestructuración que no afecte a la tipología.

-Obras de demolición y sustitución, sólo admisible cuando se reproduzcan sus características morfotipológicas.

USOS PERMITIDOS:

Agropecuario, Residencial.

SR9 S3-074 (IE-SR)

DESCRIPCIÓN Y TIPOLOGÍA:

Casa con solana y soportal

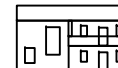

Los escasos huecos en fachada trasera caracterizan este tipo de edificación tradicional. En este caso la propia edificación sirve de cerramiento a la parcela. A ella se ha adosado una edificación auxiliar en materiales más precarios. Es característico el tono pardo de sus fachadas.

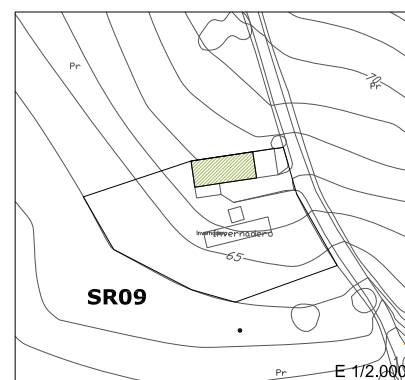

CLASE DE SUELO

SR-EP_Producción Agroganadera

GRADO DE PROTECCIÓN

AMBIENTAL. Grado 2

CRITERIOS DE INTERVENCIÓN:

-Obras de consolidación, conservación y mantenimiento, reestructuración que no afecte a la tipología.

-Obras de demolición y sustitución, sólo admisible cuando se reproduzcan sus características morfotipológicas.

USOS PERMITIDOS:

Agropecuario, Residencial.

SR10 S3-075 (IE-SR)

DESCRIPCIÓN Y TIPOLOGÍA:

Lavadero

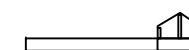

Elemento destacado y vital en el patrimonio histórico y en la memoria de los torrelaveguenses. Con un papel esencial en la relación del medio natural y edificado, conformando un enclave de gran valor. Urge su rehabilitación y su reincorporación a la vida activa de los núcleos rurales.

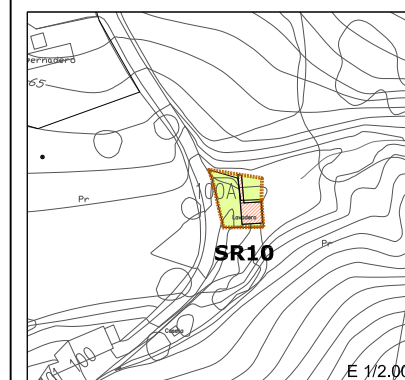

CLASE DE SUELO

SREP_Producción Agroganadera

GRADO DE PROTECCIÓN

ESTRUCTURAL

CRITERIOS DE INTERVENCIÓN:

-Obras de consolidación, conservación y mantenimiento, restauración y rehabilitación.

-Obras exteriores y de reestructuración parcial para restituir los valores originales del elemento.

USOS PERMITIDOS:

Equipamiento